

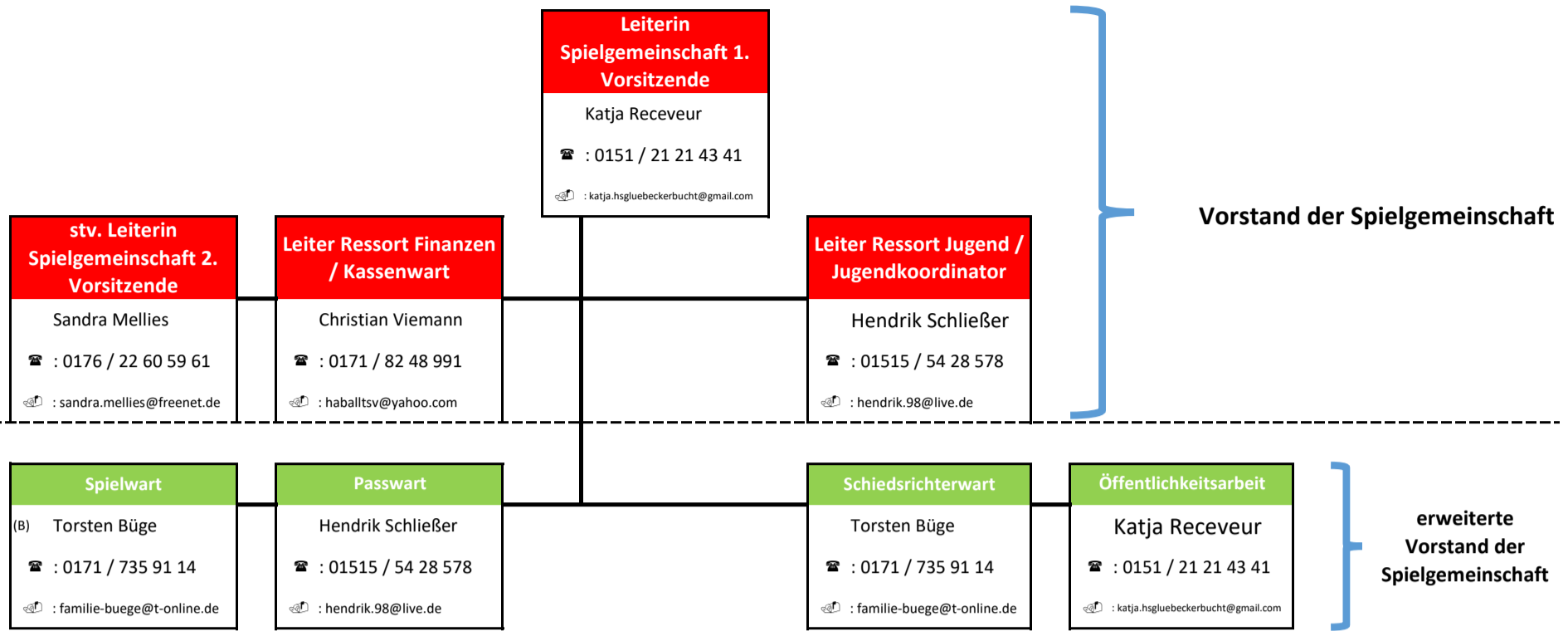

# Übersicht Handballsparte HSG Lübecker Bucht 2024 / 2025 - Stand: 23.04.2024



## weibliche Bereich & Maxis

1. Damen	2. Damen	weibliche Jugend A	weibliche Jugend C	weibliche Jugend D	weibliche Jugend E	Maxis
<b>Trainingszeiten</b> Dienstags (Moenhalle) 20.00 Uhr - 22.00 Uhr Donnerstags (Moen-Halle) 20.00 Uhr - 22.00 Uhr	<b>Trainingszeiten</b> Mittwochs (Moenhalle) 20.00 Uhr - 22.00 Uhr Donnerstags (Pansdorf) 19.30 Uhr - 21:00 Uhr	<b>Jahrgänge 2006 /2007</b> <b>Trainingszeiten</b> Dienstags (Moenhalle) 18.00 Uhr - 20:00 Uhr Donnerstags (Moenhalle) 18.00 Uhr - 20:00 Uhr	<b>Jahrgänge 2010 / 2011</b> <b>Trainingszeiten</b> Montags (Pansdorf) alle 14 Tage 17.30 Uhr - 19.00 Uhr Mittwochs (Moenhalle) 16.15 Uhr - 18.00 Uhr Freitags (Strandarena) 16.30 Uhr - 18.00 Uhr	<b>Jahrgänge 2012 / 2013</b> <b>Trainingszeiten</b> Dienstags (Pansdorf) 16.00 Uhr - 17.30 Uhr Donnerstags (Moenhalle) 17.15 Uhr - 18.45 Uhr	<b>Jahrgänge 2014 / 2015</b> <b>Trainingszeiten</b> Mittwochs (Pansdorf) 16.15 Uhr - 18.00 Uhr	<b>Jahrgänge 2016 / 2017</b> <b>Trainingszeiten</b> Donnerstags (Moenhalle) 16.00 Uhr - 17.30 Uhr
<b>Trainer</b> (oT) Jochen Munzert ☎ : 0176 / 80 388 715 ✉ : jomu2000@freenet.de	<b>Trainer</b> (oT) Hans Braun ☎ : 0162 / 23 22 195 ✉ : rosenhans61@web.de	<b>Trainerin</b> (oT) Katharina Klatt ☎ : 0177 / 15 99 807 ✉ : katharinaklatt@web.de	<b>Trainerin</b> (oT) Katja Receveur ☎ : 0151 / 21 21 43 41 ✉ : katja.hsgluibeckerbucht@gmail.com	<b>Trainer</b> Hans Braun ☎ : 0162 / 23 22 195 ✉ : rosenhans61@web.de	<b>Trainerin</b> (oT) Anika Raabe ☎ : 0174 / 18 780 42 ✉ :	<b>Trainerin</b> (oT) Steffi Herholz ☎ : 0173 / 40 87 227 ✉ : s.herholz@gmx.de
<b>Co-Trainerin</b> (oB) Katharina Klatt ☎ : 0177 / 15 99 807 ✉ : katharinaklatt@web.de	<b>Co-Trainer</b> (oB) Holger Schütt ☎ : 04504 / 60 67 47 ✉ : holscht@aol.com	<b>Co-Trainer</b> (oB) Finn Klatt ☎ : 0176 / 85 92 888 4 ✉ : klatt-finn@web.de	<b>Co-Trainerin</b> (oB) Anja Köster ☎ : 0152 / 22 70 15 95 ✉ : koesteranja@t-online.de	<b>Co-Trainerin</b> N.N. ☎ : ✉ :	<b>Co-Trainerin</b> (oB) Smiele Munzert ☎ : 01573 / 13 73 389 ✉ :	<b>Co-Trainer</b> (oB) Patrick Herholz ☎ : 0174 / 18 78 042 ✉ :

## männliche Bereich & Micros

Herren	männliche Jugend C	männliche Jugend D	männliche Jugend E1	männliche Jugend E2	Micros Pansdorf	Micros Niendorf
<b>Trainingszeiten</b> Dienstags (Moenhalle) 20.00 Uhr - 22.00 Uhr Donnerstags (Moen-Halle) 20.00 Uhr - 22.00 Uhr	<b>Jahrgänge 2010 / 2011</b> <b>Trainingszeiten</b> Montags (Pansdorf) alle 14 Tage 17.30 Uhr - 19.00 Uhr Mittwochs (Moenhalle) 17.30 Uhr - 19.00 Uhr Freitags (Moenhalle) 17.30 Uhr - 19.00 Uhr	<b>Jahrgänge 2012 / 2013</b> <b>Trainingszeiten</b> Donnerstags (Pansdorf) 18.00 Uhr - 19.30 Uhr Freitags (Moen-Halle) 17.00 Uhr - 18.30 Uhr	<b>Jahrgänge 2014 / 2015</b> <b>Trainingszeiten</b> Mittwochs (Niendorf) 17.00 Uhr - 18.30 Uhr	<b>Jahrgänge 2014 / 2015</b> <b>Trainingszeiten</b> Dienstags (Moenhalle) 16.30 Uhr - 18.00 Uhr	<b>ab 4 Jahren</b> <b>Trainingszeiten</b> Freitags (Pansdorf) 15.00 Uhr - 16.00 Uhr	<b>ab 4 Jahren</b> <b>Trainingszeiten</b> Mittwochs (Niendorf) 15.30 Uhr - 17.00 Uhr
<b>Trainer</b> (oT) Hendrik Schließer ☎ : 01515 / 54 28 578 ✉ : hendrik.98@live.de	<b>Trainer</b> Hendrik Schließer ☎ : 01515 / 54 28 578 ✉ : hendrik.98@live.de	<b>Trainerin</b> (oT) Jana Holtmann ☎ : 0157 / 86 90 39 89 ✉ : janaholtmann2001@gmail.com	<b>Trainer</b> (oT) Christian Viemann ☎ : 0171 / 82 48 991 ✉ : haballtsv@yahoo.com	<b>Trainerin</b> (oT) Lena Kahns ☎ : 0174 / 473 12 76 ✉ : l.kroemer@icloud.com	<b>Trainerin</b> (oT) Jana Baule ☎ : 0174 4731276 ✉ : janabaule@gmx.de	<b>Trainer</b> Christian Viemann ☎ : 0171 / 82 48 991 ✉ : haballtsv@yahoo.com
<b>Co-Trainer</b> N.N. ☎ : ✉ :	<b>Co-Trainer</b> (oB) Lara Giede ☎ : +49 1514 2854971 ✉ : laras.giede@gmail.com	<b>Co-Trainerin</b> (oB) Lena Stölten ☎ : 0179 / 36 67 679 ✉ : lstoelten@gmail.com	<b>Co-Trainer</b> (oB) Thore Viemann ☎ : ✉ :	<b>Co-Trainerin</b> N.N. ☎ : ✉ :	<b>Co-Trainer</b> (oB) Melanie Wibbeling ☎ : 0176 / 23 40 87 77 ✉ : melli_stefan2002@yahoo.de	<b>Co-Trainer</b> N.N. ☎ : ✉ :